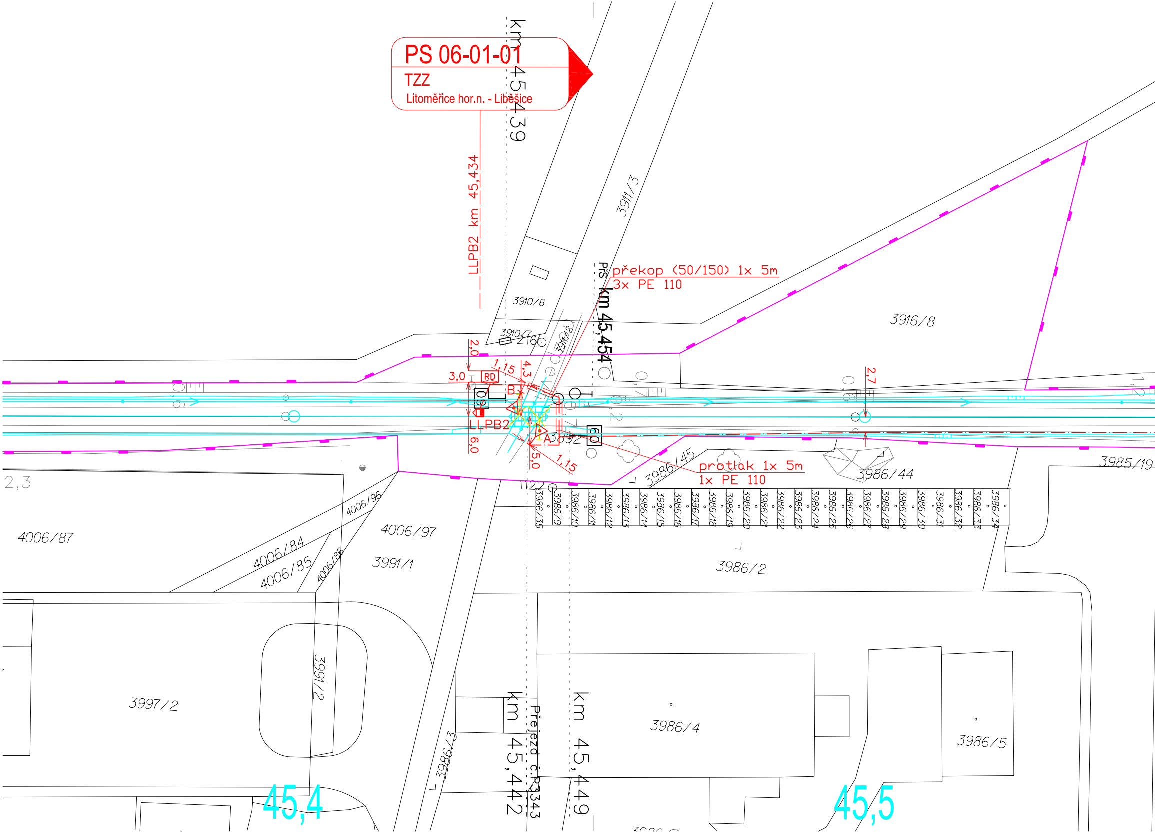
PS 06-01-01
TZZ
Litoměřice hor.n. - Liběšice
km 45,439
LLPB2 km 45,434
3911/3
3910/6
3910/7
216
3910/2
PŠ
km 45,454
překop (50/150) 1x 5m
3x PE 110
3916/8
2,0
3,0
RD
1,15
4,3
B
2,7
LLPB2
A
6,0
5,0
1,15
protlak 1x 5m
1x PE 110
3986/45
3986/44
3985/19
2,3
1122
3986/35
3986/9
3986/10
3986/11
3986/12
3986/13
3986/14
3986/15
3986/16
3986/17
3986/18
3986/19
3986/20
3986/21
3986/22
3986/23
3986/24
3986/25
3986/26
3986/27
3986/28
3986/29
3986/30
3986/31
3986/32
3986/33
3986/34
4006/87
4006/96
4006/97
4006/84
4006/85
4006/86
3991/1
3986/2
3997/2
3991/2
3986/3
km 45,442
Přejezd č.P3343
km 45,449
3986/4
3986/5
45,4
45,5

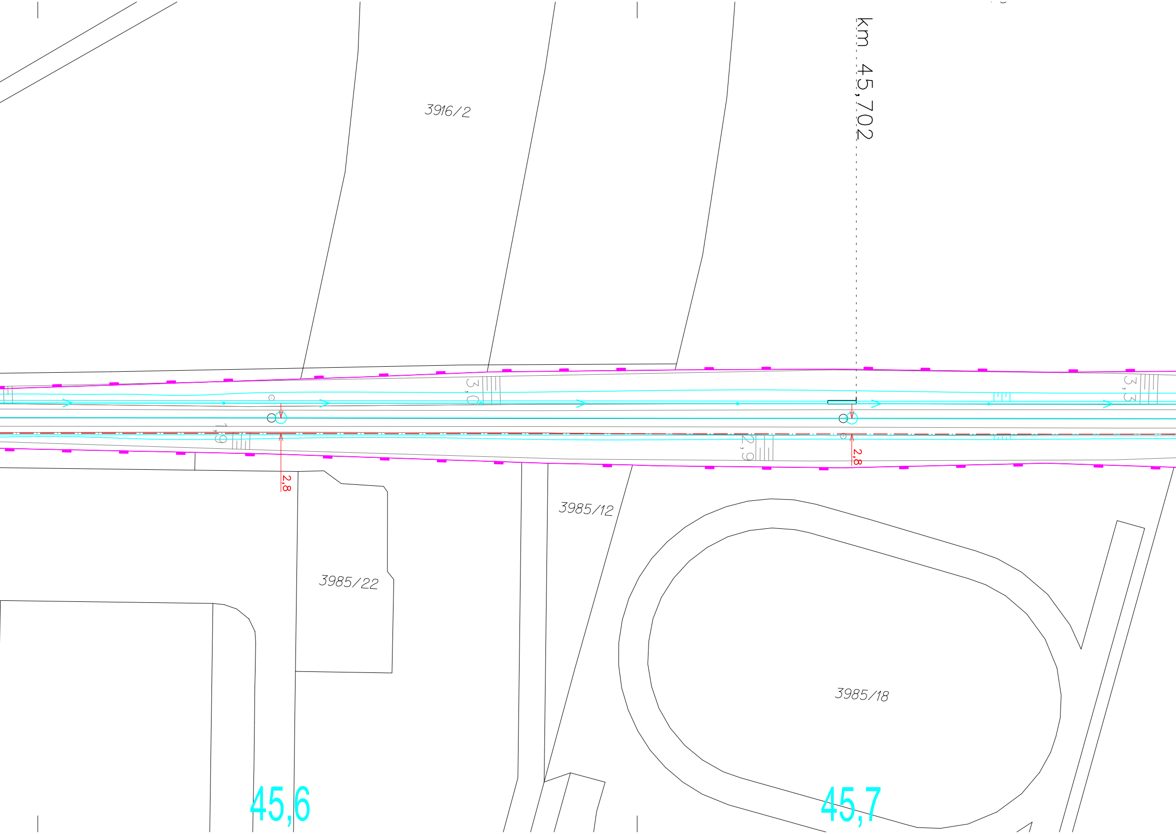
km 45,702
3916/2
3,0
3,3
1,9
2,9
2,8
2,8
3985/12
3985/22
3985/18
45,6
45,7

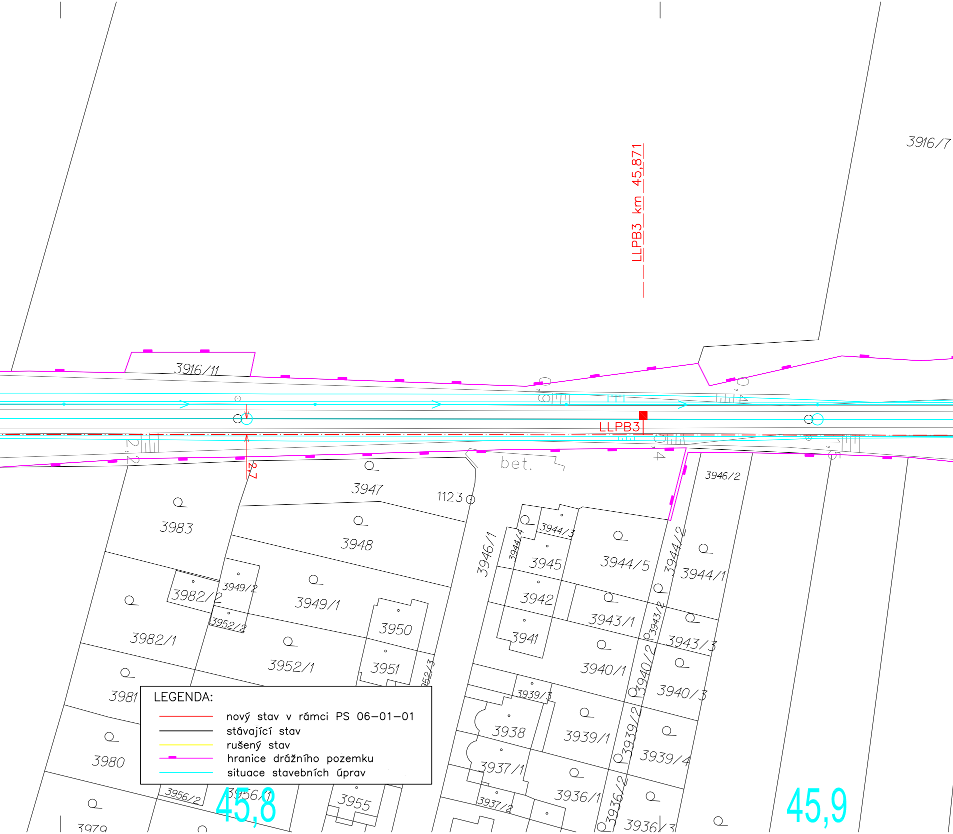

LLPB3 km 45,871
3916/7
3916/11
LLPB3
2,7
bet.
1123
3947
3983
3948
3946/1
3944/4
3944/3
3945
3944/5
3944/2
3944/1
3946/2
3982/2
3949/2
3949/1
3950
3942
3943/1
3943/2
3943/3
3952/2
3982/1
3952/1
3951
3941
3940/1
3940/2
3940/3
3981
3939/3
3938
3939/1
3939/2
3939/4
3980
3937/1
3936/1
3937/2
3956/2
3956/1
3955
3936/2
3936/3
3979
45,8
45,9

LEGENDA:

—	nový stav v rámci PS 06-01-01
—	stávající stav
—	rušený stav
—▬—	hranice drážního pozemku
—	situace stavebních úprav

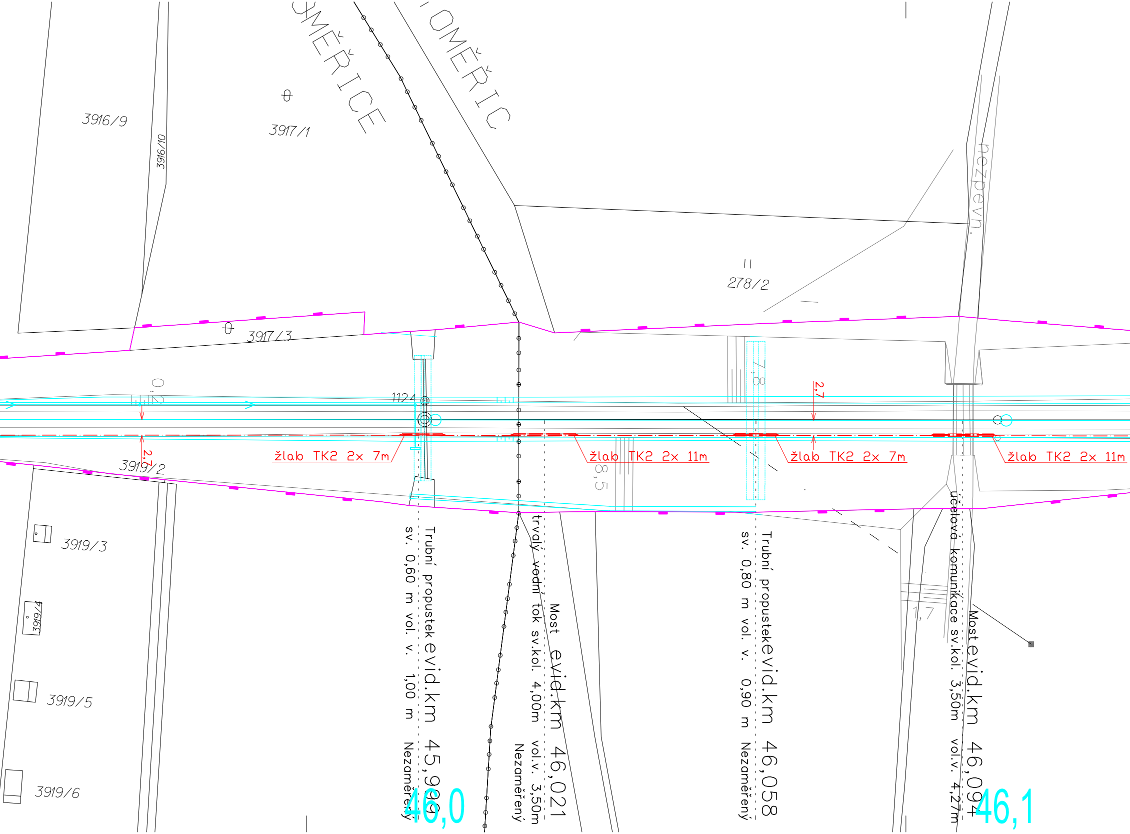
OMĚŘICE
OMĚŘIC
3916/9
3916/10
3917/1
3917/3
278/2
nezpevn.
3919/2
3919/3
3919/4
3919/5
3919/6
0,2
2,7
2,7
7,8
8,5
1,7
1124
žlab TK2 2x 7m
žlab TK2 2x 11m
žlab TK2 2x 7m
žlab TK2 2x 11m
Trubní propustek evid.km 45,999
sv. 0,60 m vol. v. 1,00 m Nezaměřený
trvalý vodní tok sv.kol. 4,00m vol.v. 3,50m Nezaměřený
Most evid.km 46,021
Trubní propustek evid.km 46,058
sv. 0,80 m vol. v. 0,90 m Nezaměřený
účelová komunikace sv.kol. 3,50m vol.v. 4,27m
Most evid.km 46,094
46,0
46,1

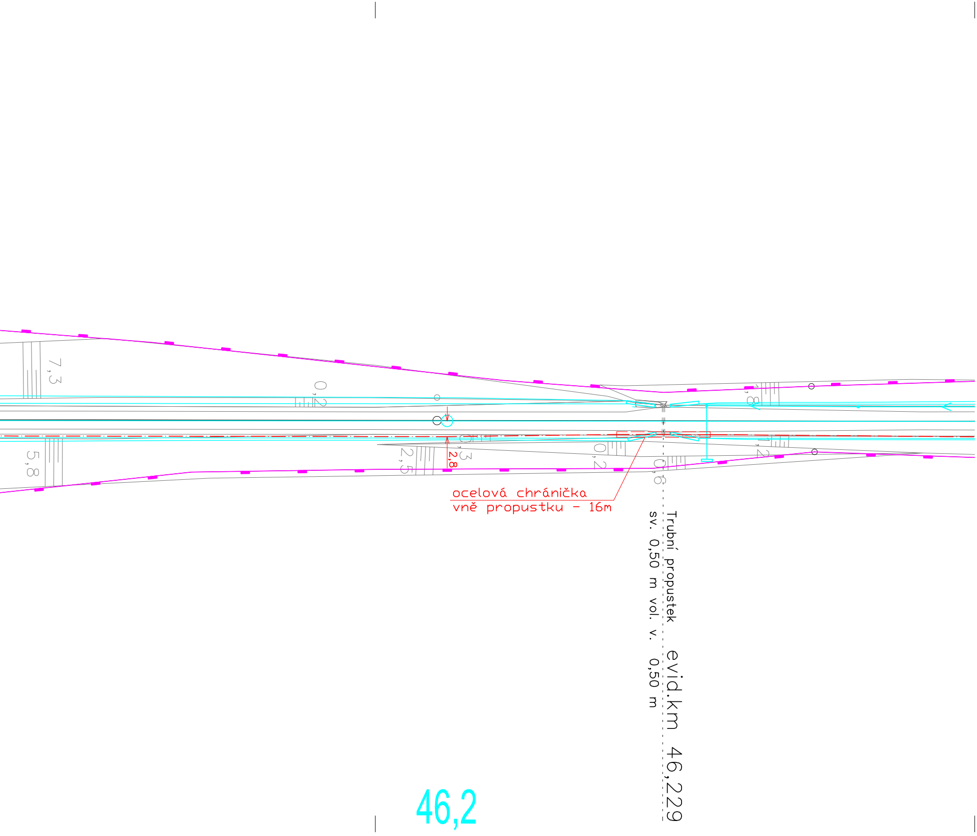
7,3
0,2
5,8
2,5
2,8
0,3
0,2
0,6
1,8
2
ocelová chránička
vně propustku - 16m
Trubní propustek
sv. 0,50 m vol. v. 0,50 m
evid.km 46,229
46,2

AKTUALIZACE 08/2017 - po připomínkách

č. změny	datum	popis a zdůvodnění	podpis	číslo soupravy
-	-	-	-	

Odpov. projektant stavby D. Růža **Ing. David Rúža**	STRABAG	**STRABAG Rail a.s.** **Železničářská 1385/29** **400 03 Ústí nad Labem - Střekov** **tel.: +420 475 300 111** **e-mail: projekt.ul@strabag.com**

Stavba

Revitalizace trati Lovosice - Česká Lípa

Investor:

Stupeň	**PD**
Datum	**08/2017**

Autorizovaný projekt.	Vedoucí projektu	Technický projektant	Dokladový projektant
Ing. Josef Hrnčíř	Ing. Josef Hrnčíř	Tomáš Škubal	-

Kraj: Ústecký, Liberecký

Stavební úřad: DÚ Praha

Objednatel: SŽDC, s.o., Stavební správa západ
Sokolovská 278/1955, 190 00 Praha 9

Název stavby:

"Revitalizace trati Lovosice - Česká Lípa"

PS 06-01-01 Litoměřice hor.n. - Liběšice, TZZ

Polohopisný výkres

Projekční kancelář:

KTA **TECHNIKA s.r.o.**
Klatovská 100/863, 301 00 Plzeň
DIČ: CZ-62618911
tel.: 378 023 411
e-mail: kta@kta-technika.cz
www: http://www.kta-technika.cz
ID datové schránky: fw3g5xh

Číslo zakázky	Z17-002
Datum	08/2017
Účel	PD
Počet listů	10x A4
Číslo výkresu	**0101**